GUY HOQUET Votre fiche bien Location meublée à POITIERS 86000

Idéal COLOCATION : 1 chambre meublée à Poitiers

POITIERS 86000

Guy HOQUET POITIERS
1 Rue Alsace Lorraine
86000 Poitiers
05 17 86 01 40

Idéal COLOCATION : 1 chambre meublée à Poitiers

Située à deux pas de toutes commodités et des transports en communs, situé au 12ème étage, et offrant une vue imprenable sur Poitiers, 2 chambres grandes meublées a louer à 450 euros et 2 chambres plus petites à 430 euros dans une très belle colocation de 85m2 env., offrant une entrée avec rangement, une pièce principale avec cuisine séparée et totalement équipée (réfrigérateur, plaque cuisson, hotte, four), un salon, trois chambres avec rangement dont une donnant sur une une loggia, une salle de bain et wc séparé. Un emplacement de parking couvert privatif.
provisions sur charges comprennent Chauffage et eau chaude collectif, électricité, TEOM, internet, ascenseur et entretien des communs.

13 m² | 1 pièce(s) | 1 chambres | 1 sdb | 1 sde

Fiche technique du bien

Etage	12
Nombre étages	15

Provision sur charges	80 €
Dépôt de garantie	400 €
Régularisation des charges	Provisionnelles mensuelles avec régularisation annuelle
Bien en copropriété	Oui
Surface séjour	19.41 m2
Salle(s) de bains	1
Salle(s) d'eau	1
WC	1
Cuisine	Aménagée/équipée
Meublé	Oui
Type Chauffage	Collectif
Mécanisme Chauffage	Convecteurs
Mode Chauffage	Electrique
Eau chaude	Ballon électrique
Type de Stationnement	Couvert
Digicode	Oui
Diagnostic Energétique	Oui
Conso Energ	214 kWh/m2 par an

Bilan énergétique

DPE non communiqué

GES non communiqué

Estimation du coût annuel en énergie pour un usage standard entre 1220€ et 1700€ au 01/01/2021

Photos du bien

GUY
HOQUET

GUY
HOQUET

GUY
HOQUET

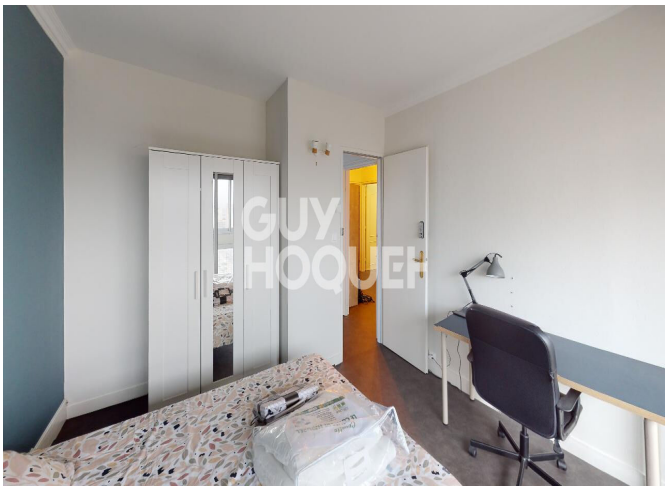
GUY
HOQUET

GUY
HOQUET

GUY
HOQUET

GUY
HOQUET

GUY
HOQUET

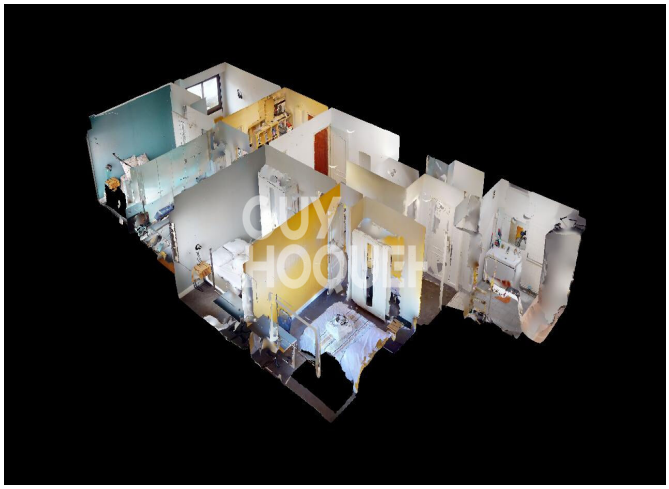
GUY
HOQUET

GUY
HOQUET